

**Agenzia del Territorio
CATASTO FABBRICATI
Ufficio Provinciale di
Reggio Emilia**

Dichiarazione protocollo n. RE0045101 del 12/03/2009

Planimetria di u.i.u. in Comune di Toano

Via Le Cinghie

civ.

Identificativi Catastali:

Sezione:

Foglio: 32

Particella: 539

Subalterno: 3

Compilata da:

Notari Luigi

Iscritto all'albo:

Geometri

Prov. Reggio Emilia

N. 946

Scheda n. 1

Scala 1:200

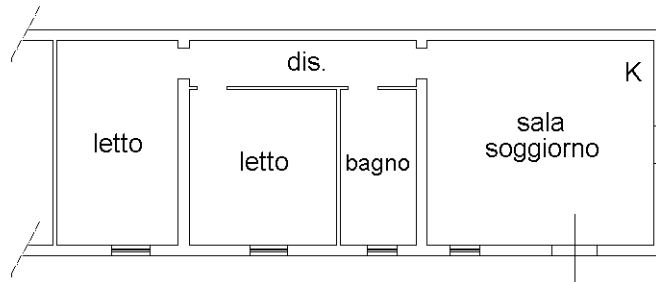

**PIANO TERRA
H=2.80**

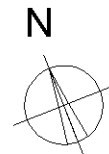

Ultima planimetria in atti