

**Agenzia del Territorio
CATASTO FABBRICATI
Ufficio Provinciale di
Reggio Emilia**

Dichiarazione protocollo n. RE0066493 del 04/04/2008

Planimetria di u.i.u. in Comune di Toano

Via Le Cinghie

civ.

Identificativi Catastali:

Sezione:

Foglio: 32

Particella: 339

Subalterno: 2

Compilata da:

Notari Luigi

Iscritto all'albo:
Geometri

Prov. Reggio Emilia

N. 946

Scheda n. 1

Scala 1:200

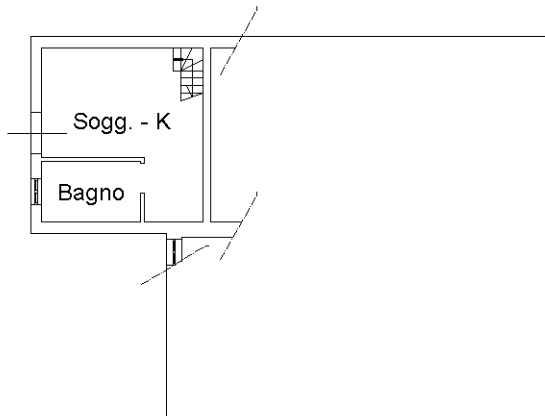

**PIANO TERRA
H=2.50**

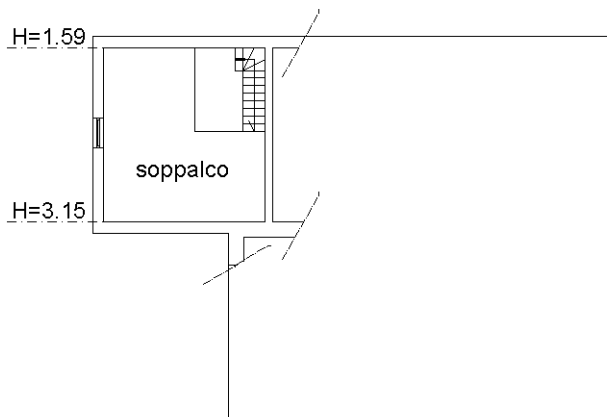

PIANO PRIMO

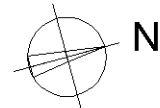

Ultima planimetria in atti